

2° PAVIMENTO
DET. COZINHA
ESCALA 1: 25

ACABAMENTOS

- **PISO:** porcelanato técnico (massa única), antiderrapante, borda retificada, 60x60cm, ref. ELIANE – Coleção Grânulos – Platina NA ou similar. Ver paginação de piso;
- **RODAPE:** em granito Cinza Corumbá ou Andorinha, h=10cm, e=2cm, semi embutido. Acabamento da junção das pedras em meia esquadria;
- **PAREDE:** cerâmica PEI-III, padrão extra classe A, dimensão 30x60cm, assentada horizontalmente, cor branca, acabamento brilhante, CECRISA, INCEPA ou similar;
- **TETO:** forro de gesso acartonado com juntas de dilatação em alumínio. Ver detalhe de forro.

FORMATO A3

BANCADA 1: em granito Cinza Corumbá, 325x55cm (dividida em 2 partes iguais), h=85cm, com testeira h=8cm (bancada seca), rodabancada h=8cm. Ver planta da bancada.

BANCADA 2: em granito Cinza Corumbá, 200x60cm, h=85cm, com testeira h=8cm (bancada molhada), rodabancada h=9cm, recorte para instalação de bojo e furo para torneira. Ver planta da bancada.

Bojo em aço inox n°1 (46,5x33x11,5cm) com válvula e sifão cromados. Para torneira, ver Caderno de louças e metais.

Soleira em granito Cinza Corumbá polido, e=2cm, com 15cm de largura

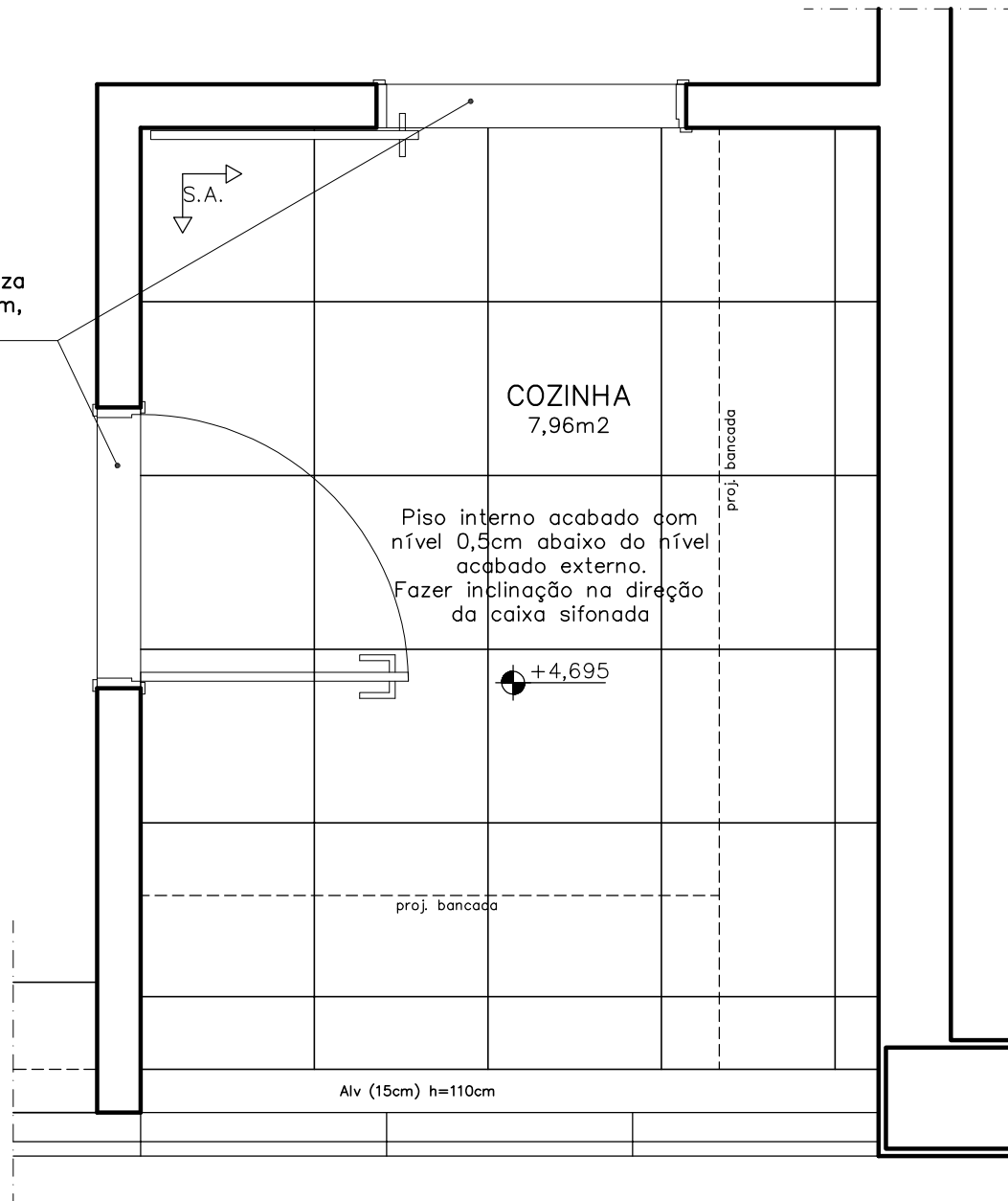

PAGINAÇÃO DE PISO
DET. COZINHA
ESCALA 1: 25

↑ S.A. Início do sentido de assentamento

OBSERVAÇÕES:

- CONFERIR MEDIDAS NO LOCAL E CONSULTAR CADERNO DE ESPECIFICAÇÕES E CADERNO DE LOUÇAS E METAIS;
- PARA MATERIAL SIMILAR AO DA ESPECIFICAÇÃO, DEVE-SE APRESENTAR AMOSTRAS PARA APROVAÇÃO

PROMOTORIAS DE JUSTIÇA DE JUIZ DE FORA – MG			
DETALHAMENTO: ÁREAS MOLHADAS – COZINHA			
CONTEÚDO:	COZINHA (2° pav) – PLANTA, PAGINAÇÃO DE PISO E ESPECIFICAÇÕES	REVISÃO 00	19/02/20
DESENHO:	DANIELA ANDRADE		FOLHA: 01/03

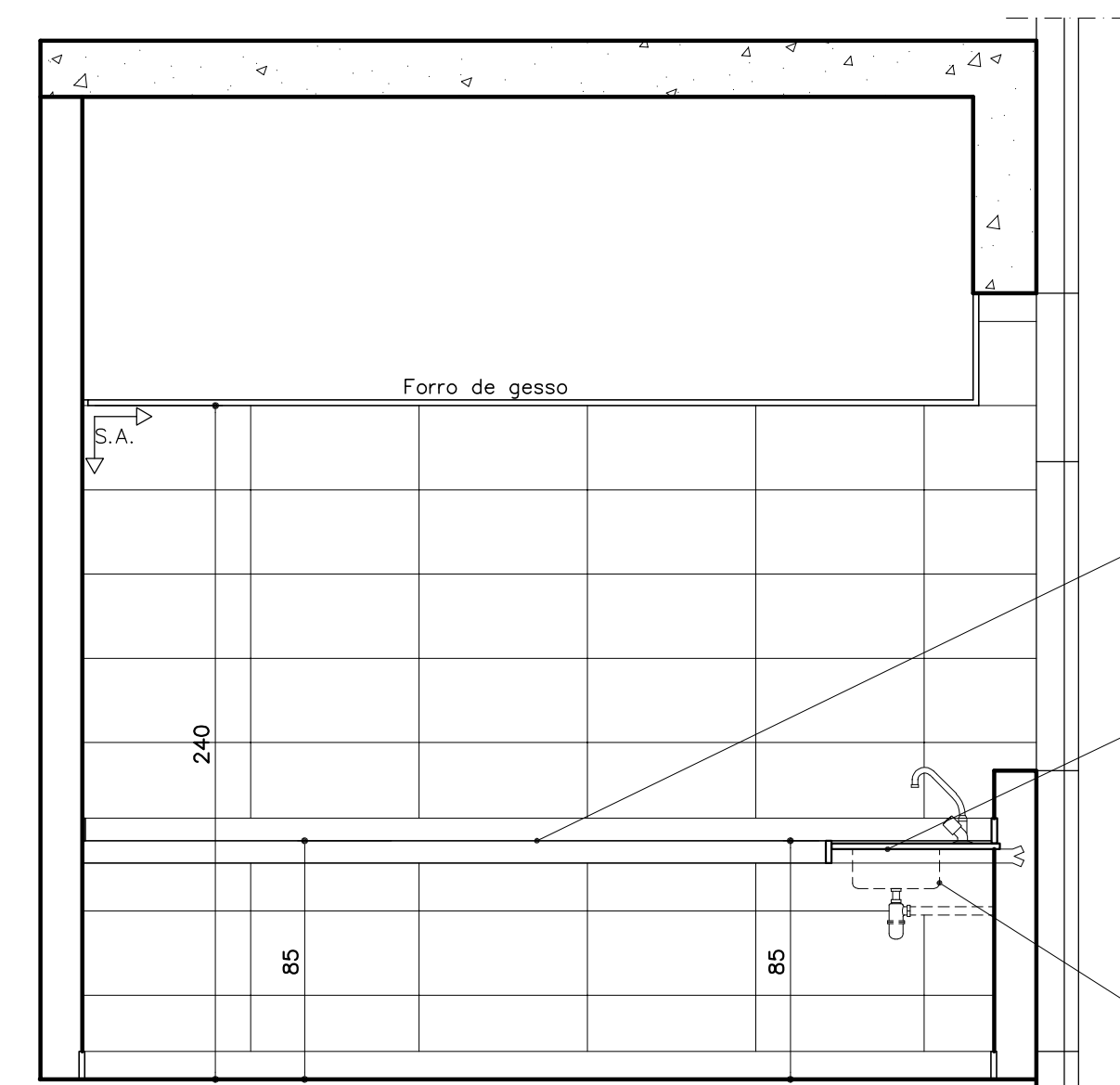

01 COZINHA
ELEVÇÃO 01
ESCALA 1: 25

BANCADA 1: em granito Cinza Corumbá, 325x55cm (dividida em 2 partes iguais), h=85cm, com testeira h=8cm (bancada seca), rodabancada h=8cm. Ver planta da bancada.

BANCADA 2: em granito Cinza Corumbá, 200x60cm, h=85cm, com testeira h=8cm (bancada molhada), rodabancada h=9cm, recorte para instalação de bojo e furo para torneira. Ver planta da bancada.

Bojo em aço inox n°1 (46,5x33x11,5cm) com válvula e sifão cromados. Para torneira, ver Caderno de louças e metais.

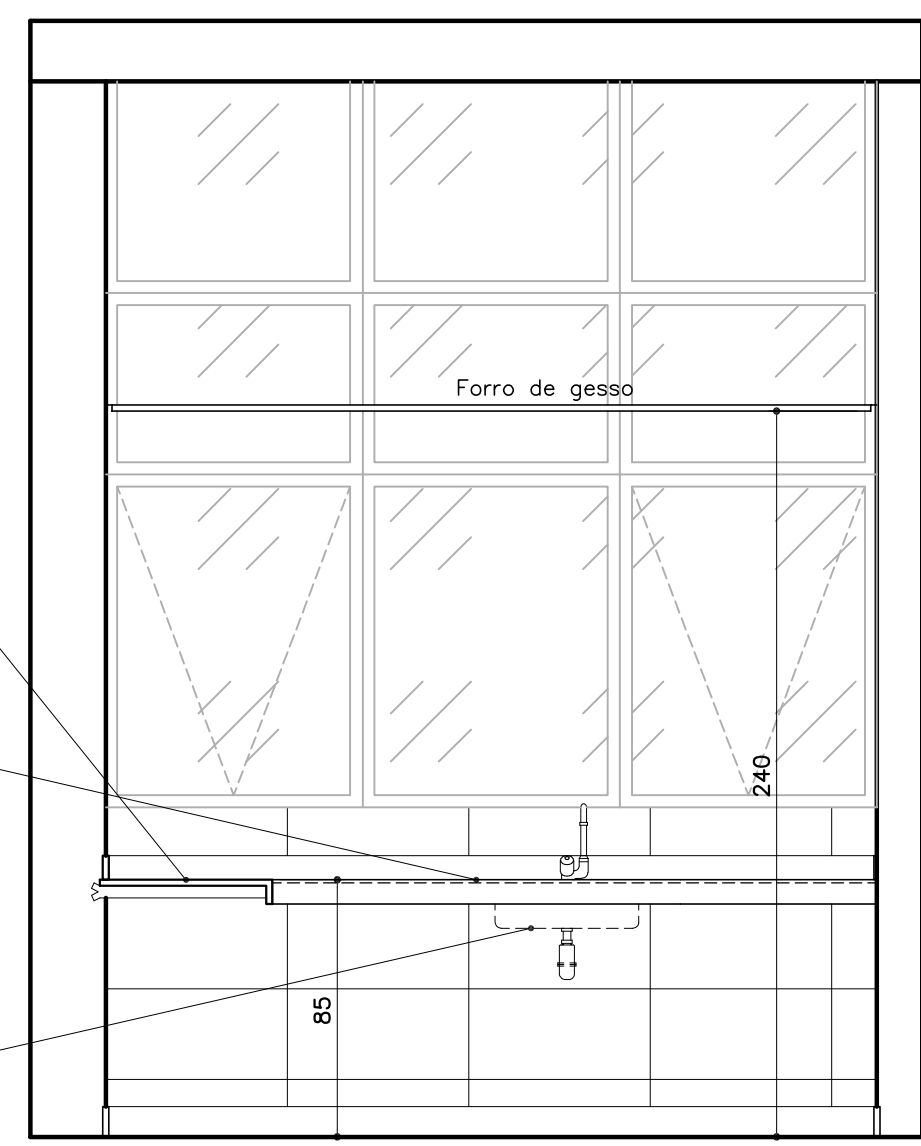

02 COZINHA
ELEVÇÃO 02
ESCALA 1: 25

↑ S.A. Início do sentido de assentamento

ACABAMENTOS

- **PISO:** porcelanato técnico (massa única), antiderrapante, borda retificada, 60x60cm, ref. ELIANE – Coleção Grânulos – Platina NA ou similar. Ver paginação de piso;
- **RODAPÉ:** em granito Cinza Corumbá ou Andorinha, h=10cm, e=2cm, semi embutido. Acabamento da junção das pedras em meia esquadria;
- **PAREDE:** cerâmica PEI-III, padrão extra classe A, dimensão 30x60cm, assentada horizontalmente, cor branca, acabamento brilhante, CECRISA, INCEPA ou similar;
- **TETO:** forro de gesso acartonado com juntas de dilatação em alumínio. Ver detalhe de forro.

OBSERVAÇÕES:

- CONFERIR MEDIDAS NO LOCAL E CONSULTAR CADERNO DE ESPECIFICAÇÕES E CADERNO DE LOUÇAS E METAIS;
- PARA MATERIAL SIMILAR AO DA ESPECIFICAÇÃO, DEVE-SE APRESENTAR AMOSTRAS PARA APROVAÇÃO

PROMOTORIAS DE JUSTIÇA DE JUIZ DE FORA – MG			
DETALHAMENTO: ÁREAS MOLHADAS – COZINHA			
CONTEÚDO:	COZINHA (2º pav) – ELEVÇÕES 1 E 2	REVISÃO 00	19/02/20
DESENHO:	DANIELA ANDRADE		FOLHA: 02/03

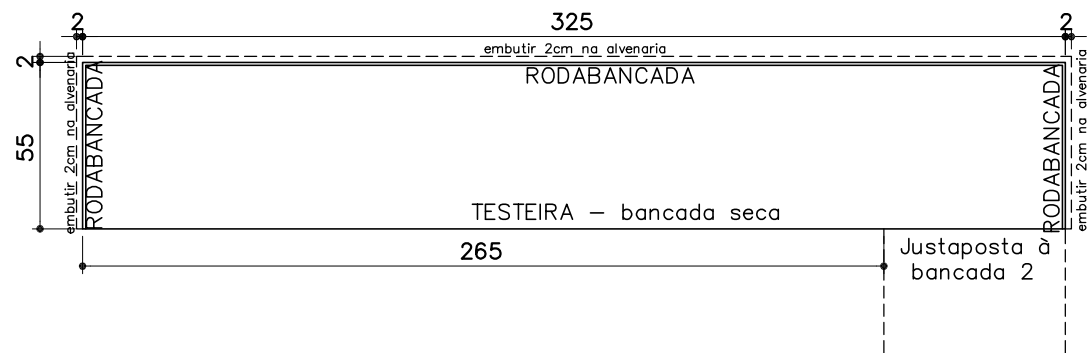

PLANTA BANCADA 1
ESCALA 1: 25

BANCADA 325X55cm – Granito Cinza Corumbá

- A bancada deverá ser dividida em duas partes iguais
- A bancada deverá ser embutida 2cm na alvenaria (no comprimento e nas laterais) e ser instalada com metalon;
- TESTEIRA: em granito Cinza Corumba, altura=8cm e espessura=2cm, acabamento de bancada seca em meia esquadria. Deverá ser instalada em parte do comprimento da bancada;
- RODABANCADA: em granito Cinza Corumba, altura=8cm e espessura=2cm, sendo embutida 1cm na alvenaria. Deverá ser instalada no comprimento e nas laterais da bancada em contato com a alvenaria.
- O topo das testeiras das bancadas adjacentes deverão ser contínuas e estar alinhadas

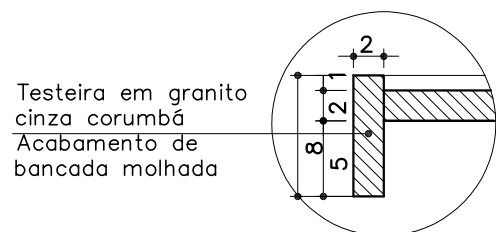

BANCADA MOLHADA
DET 01
ESCALA 1: 25

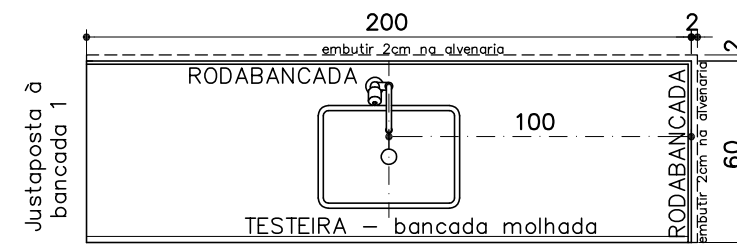

PLANTA BANCADA 2
ESCALA 1: 25

BANCADA 200X60cm – Granito Cinza Corumbá

- A bancada deverá ser embutida 2cm na alvenaria (no comprimento e na lateral) e ser instalada com metalon;
- TESTEIRA: em granito Cinza Corumba, altura=8cm e espessura=2cm, acabamento de bancada molhada em meia esquadria. Deverá ser instalada no comprimento da bancada;
- RODABANCADA: em granito Cinza Corumba, altura=9cm e espessura=2cm, sendo embutida 1cm na alvenaria. Deverá ser instalada no comprimento e na lateral da bancada em contato com a alvenaria.
- O topo das testeiras das bancadas adjacentes deverão ser contínuas e estar alinhadas

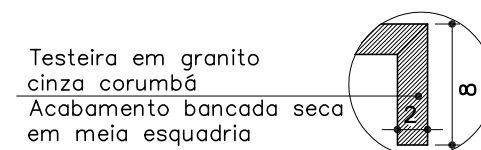

BANCADA SECA
DET 02
ESCALA 1: 25

ACABAMENTOS

- **PISO:** porcelanato técnico (massa única), antiderrapante, borda retificada, 60x60cm, ref. ELIANE – Coleção Grânulos – Platina NA ou similar. Ver paginação de piso;
- **RODAPE:** em granito Cinza Corumbá ou Andorinha, h=10cm, e=2cm, semi embutido. Acabamento da junção das pedras em meia esquadria;
- **PAREDE:** cerâmica PEI-III, padrão extra classe A, dimensão 30x60cm, assentada horizontalmente, cor branca, acabamento brilhante, CECRISA, INCEPA ou similar;
- **TETO:** forro de gesso acartonado com juntas de dilatação em alumínio. Ver detalhe de forro.

OBSERVAÇÕES:

- CONFERIR MEDIDAS NO LOCAL E CONSULTAR CADERNO DE ESPECIFICAÇÕES E CADERNO DE LOUÇAS E METAIS;
- PARA MATERIAL SIMILAR AO DA ESPECIFICAÇÃO, DEVE-SE APRESENTAR AMOSTRAS PARA APROVAÇÃO

PROMOTORIAS DE JUSTIÇA DE JUIZ DE FORA – MG

DETALHAMENTO: ÁREAS MOLHADAS – COZINHA

CONTEÚDO: COZINHA (2º pav) – PLANTAS BANCADAS	REVISÃO 00	19/02/20
DESENHO: DANIELA ANDRADE		FOLHA: 03/03